



Comune di Nardò

Provincia di Lecce

Progetto di variante tipologica al Piano Particolareggiato delle aree interessate dalle nuove attrezzature di livello urbano

Area di intervento unitario A.I.U. A2
Tipologia edilizia T6

Ubicazione: Via Incoronata - Via Pertini

Committente: Megaholding

Inquadramento urbanistico

Tavola

02

Scala

Data

11/2022

Studio Tecnico
Ing. Andrea Filieri
Via E. Toti, 22 - 73048 Nardò (LE)



REVISIONE: Novembre 2022



IL TECNICO
Ing. Andrea FILIERI

IL COMMITTENTE
MEGAHOLDING

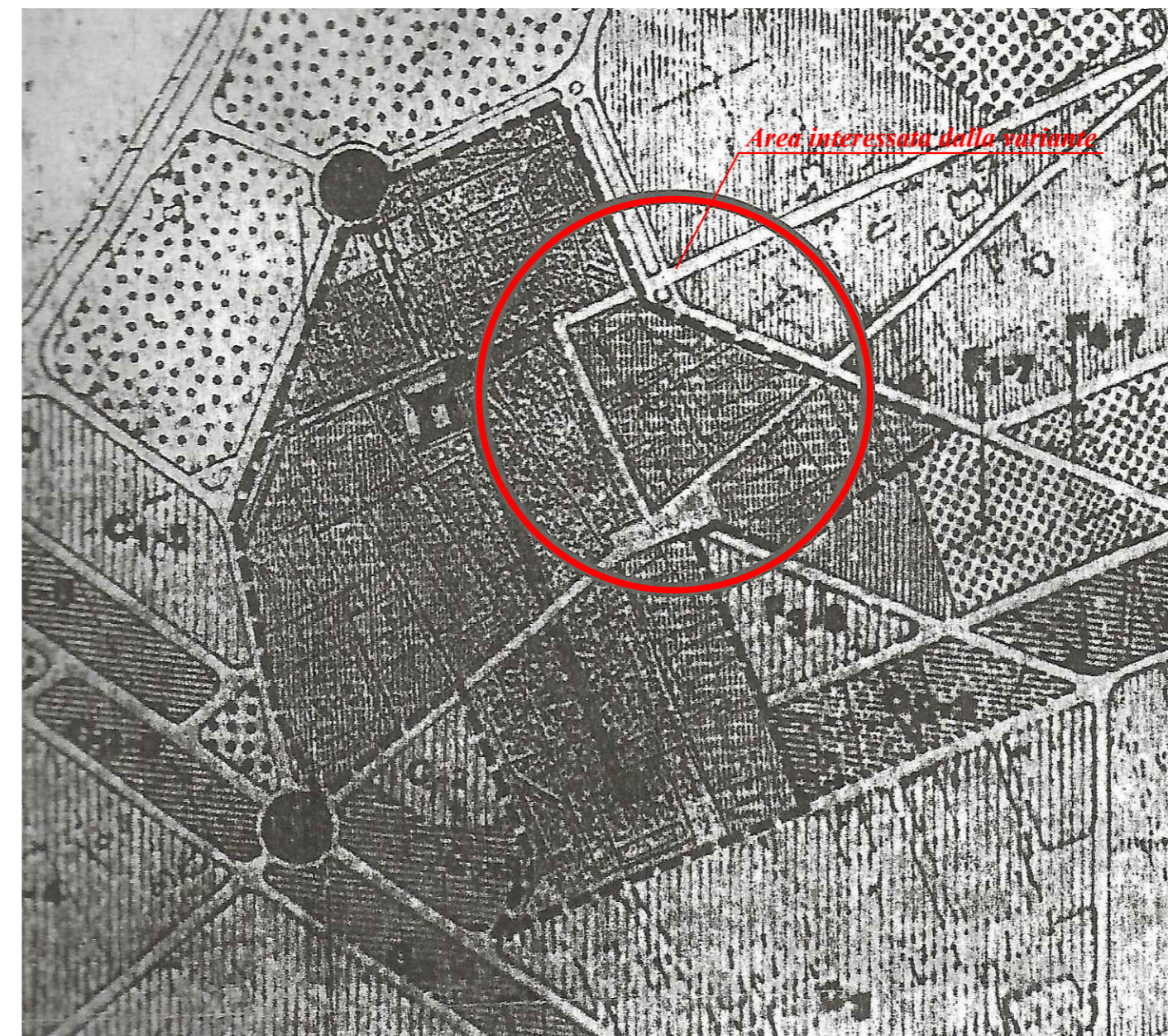

Stralcio Piano Particolareggiato

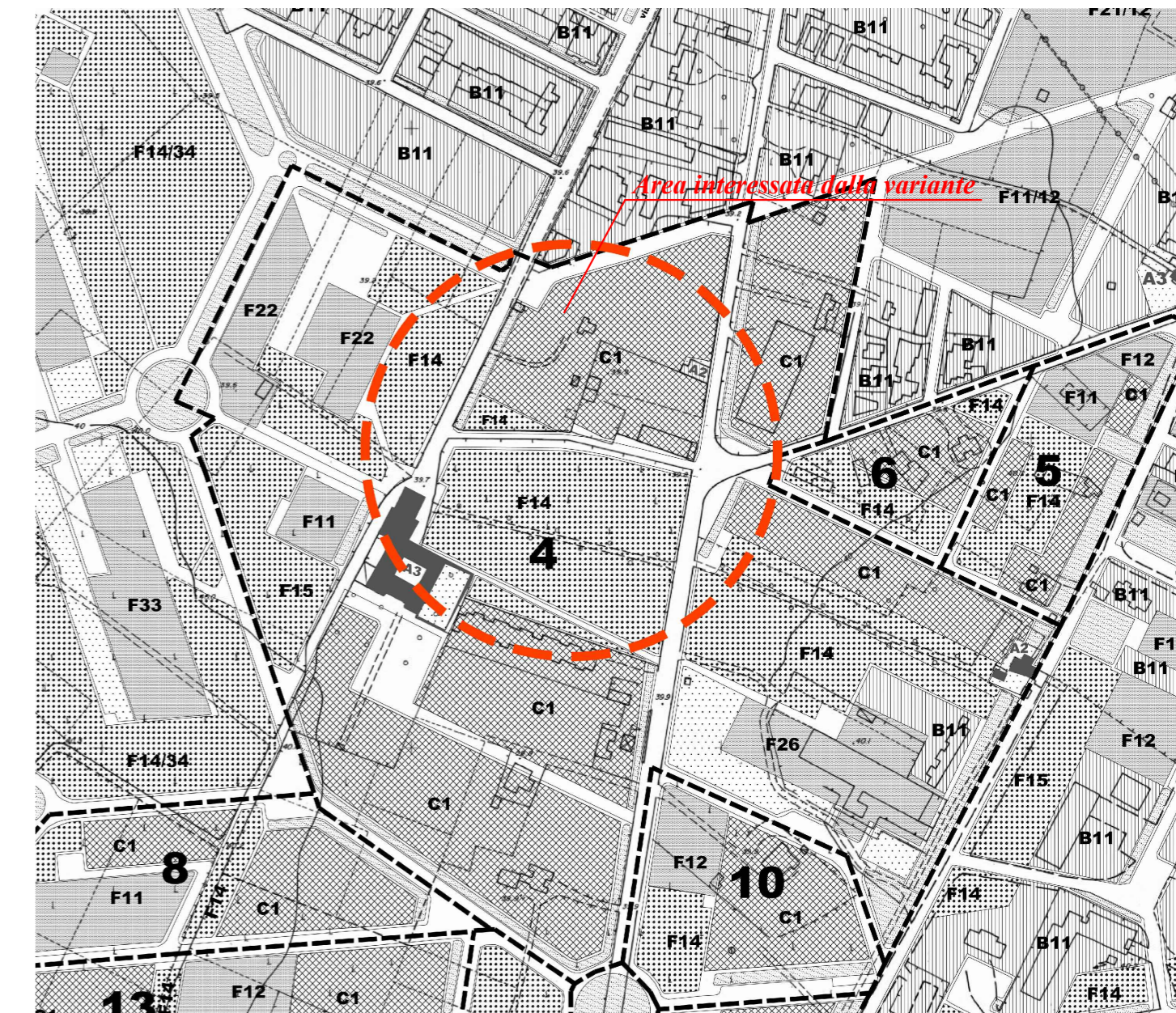

Stralcio PRG



Estratto di mappa catastale

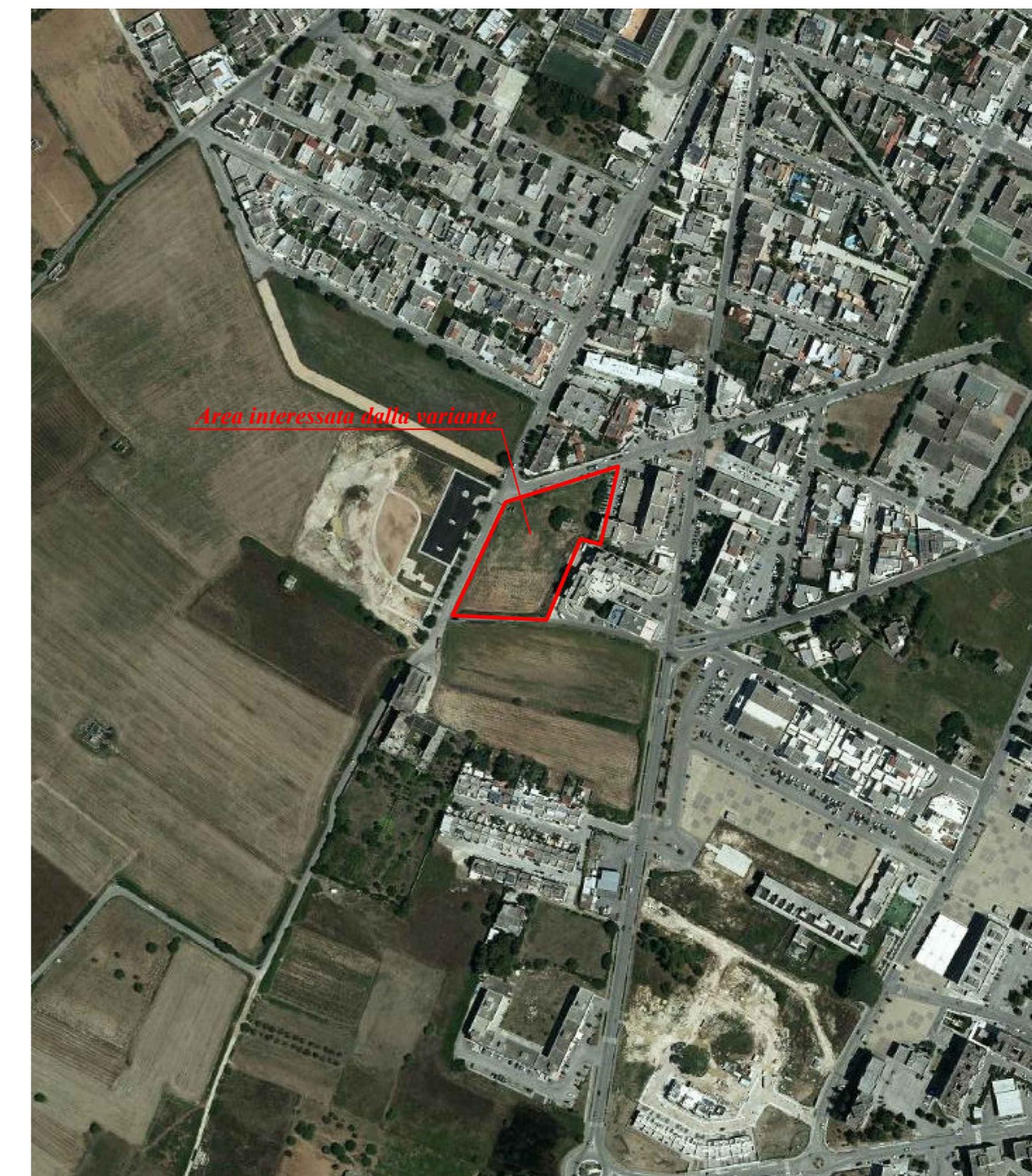

Ortofoto